

## Quiz

## Quiz

Karina Elizabeth Bravo Cañar,<sup>1</sup> Érika Rodríguez Lobato<sup>2</sup> y María Elisa Vega Memije<sup>3</sup>

<sup>1</sup> Residente de segundo año de Dermatopatología

<sup>2</sup> Dermatóloga, consulta privada, Ciudad de México

<sup>3</sup> Dermatóloga adscrita al Departamento de Dermatopatología, División de Dermatología Hospital General Dr. Manuel Gea González, Secretaría de Salud

Paciente masculino de 81 años de edad, originario y residente de Ciudad de México, presenta una dermatosis localizada en el ala nasal derecha, de aproximadamente tres años de evolución, asintomática y de crecimiento progresivo, constituida por una neoformación cupuliforme de 0.8 × 0.8 cm, bien delimitada, del color de la piel con telangiectasias en la superficie (figura 1a), en la dermatoscopia se evidenciaron múltiples vasos arborizantes y algunos quistes de milia en un fondo blanquecino (figura 1b).

Se realizó una biopsia escisional. El estudio histopatológico (figura 2) mostró la epidermis con acantosis irregular. La dermis superficial y media estaban ocupadas por una neoplasia de estirpe epitelial, bien delimitada consti-

tuida por cúmulos y cordones que se entrecruzaban, compuestos de células basaloides, dispuestas en empalizada en la periferia y áreas de diferenciación hacia el bulbo folicular con cuerpos papilares mesenquimales, que se parecen las de la papila folicular; formaciones quísticas de diferentes tamaños, presencia de pequeños quistes en algunos cúmulos que dan apariencia de “queso suizo”. Los cúmulos están rodeados de un estroma muy laxo, rico en fibroblastos y con disposición concéntrica. No hay evidencia de neoplasia maligna.



Figura 1a. Neoforación cupuliforme, bien delimitada.



Figura 1b. Vasos arborizantes y algunos quistes de milia en un fondo blanquecino.

## CORRESPONDENCIA

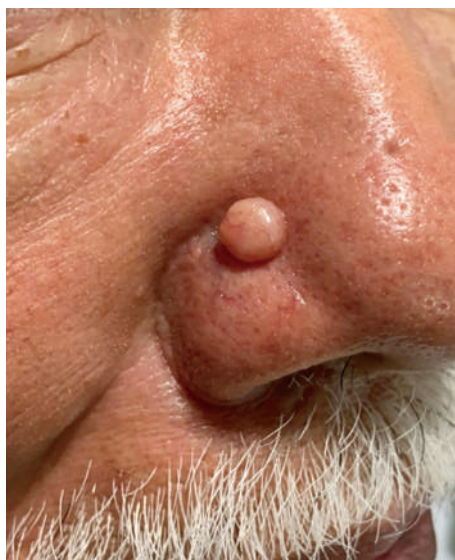
Dra. María Elisa Vega Memije ■ [elisavega50@gmail.com](mailto:elisavega50@gmail.com) ■ Teléfono: 55 4000 3000, ext. 1419  
Hospital General Dr. Manuel Gea González, Calzada de Tlalpan 4800, Col. Sección XVI, C.P. 14080, Alcaldía Tlalpan, Ciudad de México

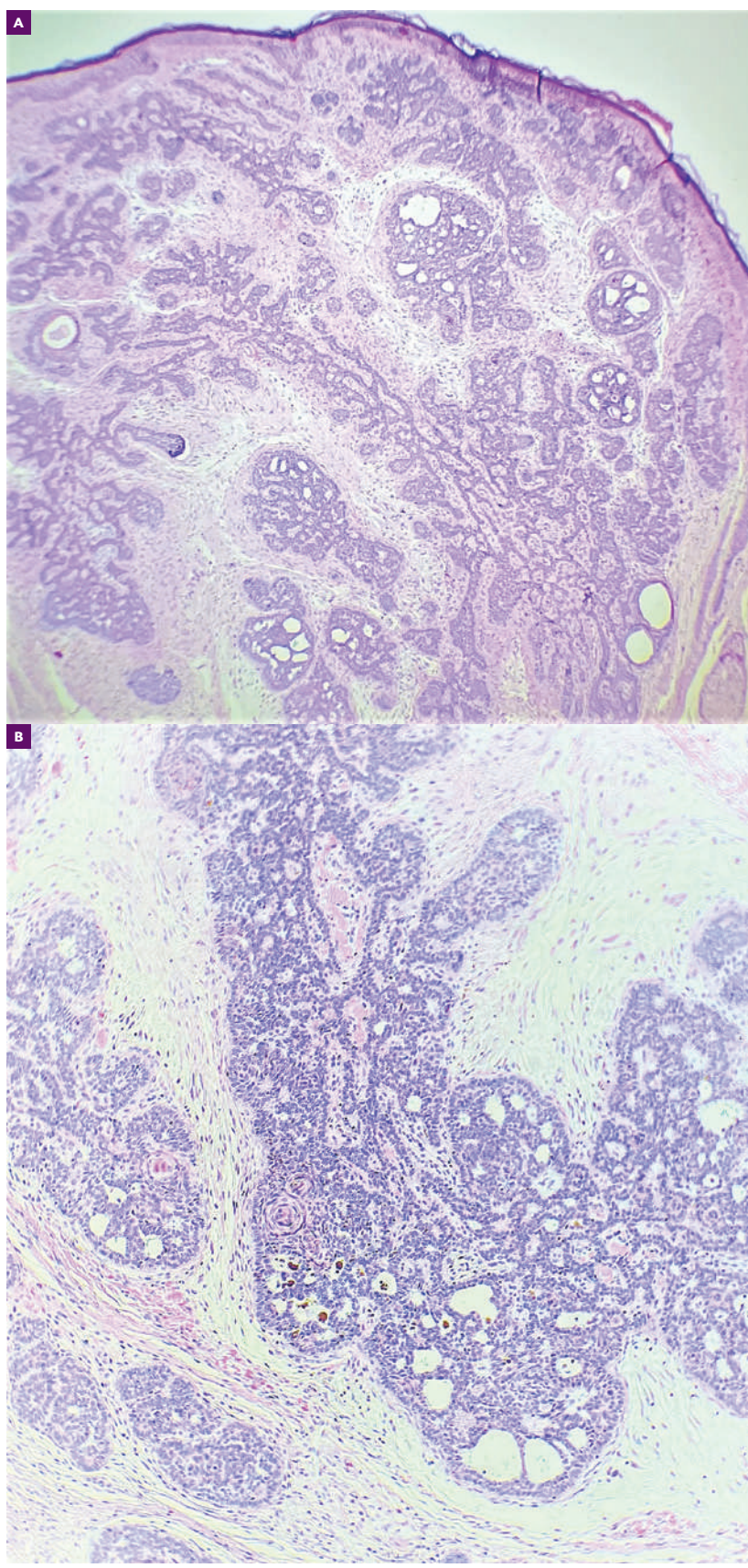

Figura 2. A y B: imágenes histopatológicas.